

PGT DOCUMENTO DI PIANO
DP2, 10-Tavola delle previsioni di piano

- VIABILITA'
- VIABILITA' COMUNALE SECONDARIA
 - VIABILITA' CICLOPEDONALE
- TERRITORIO E AMBIENTE
- AREE ASSOGGETTATE A VINCOLO REGIONALE (art.111.2.1.1.)
- SERVIZI
- PARCHEGGI PUBBLICI E/O PRIVATI AD USO PUBBLICO
 - AREE PER ATTIVITA' PUBBLICHE (SERVIZI) (parte II)
Verde pubblico attrezzato per impianti sportivi aerea
 - SIAD-O2
 - TRACCIATO GASDOITO DELL'OSSIGENO SIAD
 - FASCIA DI RISPETTO DEL RETICOLO IDROGRAFICO MINORE con estensione pari a 10 mt per parte misurata a partire dal ciglio di sponda o dal piede esterno dell'argine
 - CLASSE 2-AREE DI FATIBILITA' CON MODESTE LIMITAZIONI
 - CLASSE 2-AREE DI FATIBILITA' CON GRAVI LIMITAZIONI

PGT-Piano delle Regole

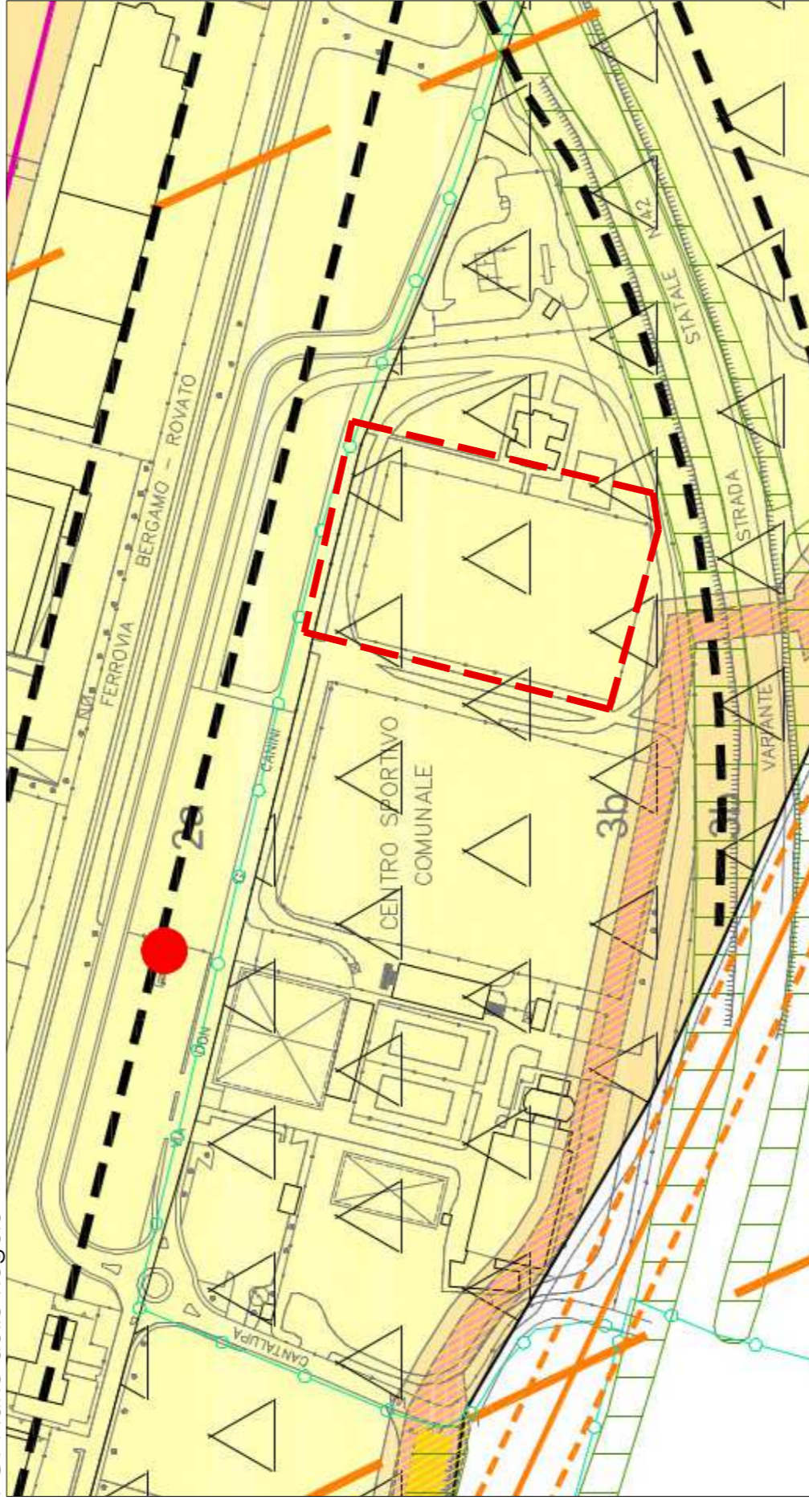

LEGENDA - PIANO DELLE REGOLE
PR 2.6.2.C- Vincoli sovraordinati

- ANTENNE
- TRACCIATO GASDOITO DELL'OSSIGENO SIAD
- AREE ASSOGGETTATE A VINCOLO REGIONALE (art.111.2.1.1.)
- CLASSE 2 - AREE DI FATIBILITA' CON MODESTE LIMITAZIONI- Sottoclasse 2a: con problematiche di tipo idrogeologico
- CLASSE 3 - AREE DI FATIBILITA' CON CONSISTENTI LIMITAZIONI - Sottoclasse 3b: con problematiche di tipo idrogeologico
- FASCIA DI RISPETTO DEL RETICOLO IDROGRAFICO DI COMPETENZA DEL CONSORZIO DI BONIFICA DELLA MEDIA PIANURA BERGAMASCA-Dgr 7/20552 del 02.02.2005 con estensione pari a 10 mt per parte misurata a partire dal ciglio di sponda o dal piede esterno dell'argine
- CORSO D'ACQUA APPARTENENTE AL CONSORZIO DI BONIFICA DELLA MEDIA PIANURA BERGAMASCA
- P.I.F. - Piano di indirizzo forestale

PGT-Piano dei Servizi



LEGENDA - PIANO DEI SERVIZI
PS 2.1 - Carta dei servizi: ricognizione dello stato di fatto

- Cultura, sport e tempo libero
- Verde-aree verdi marginali

Estratto aerofotogrammetrico

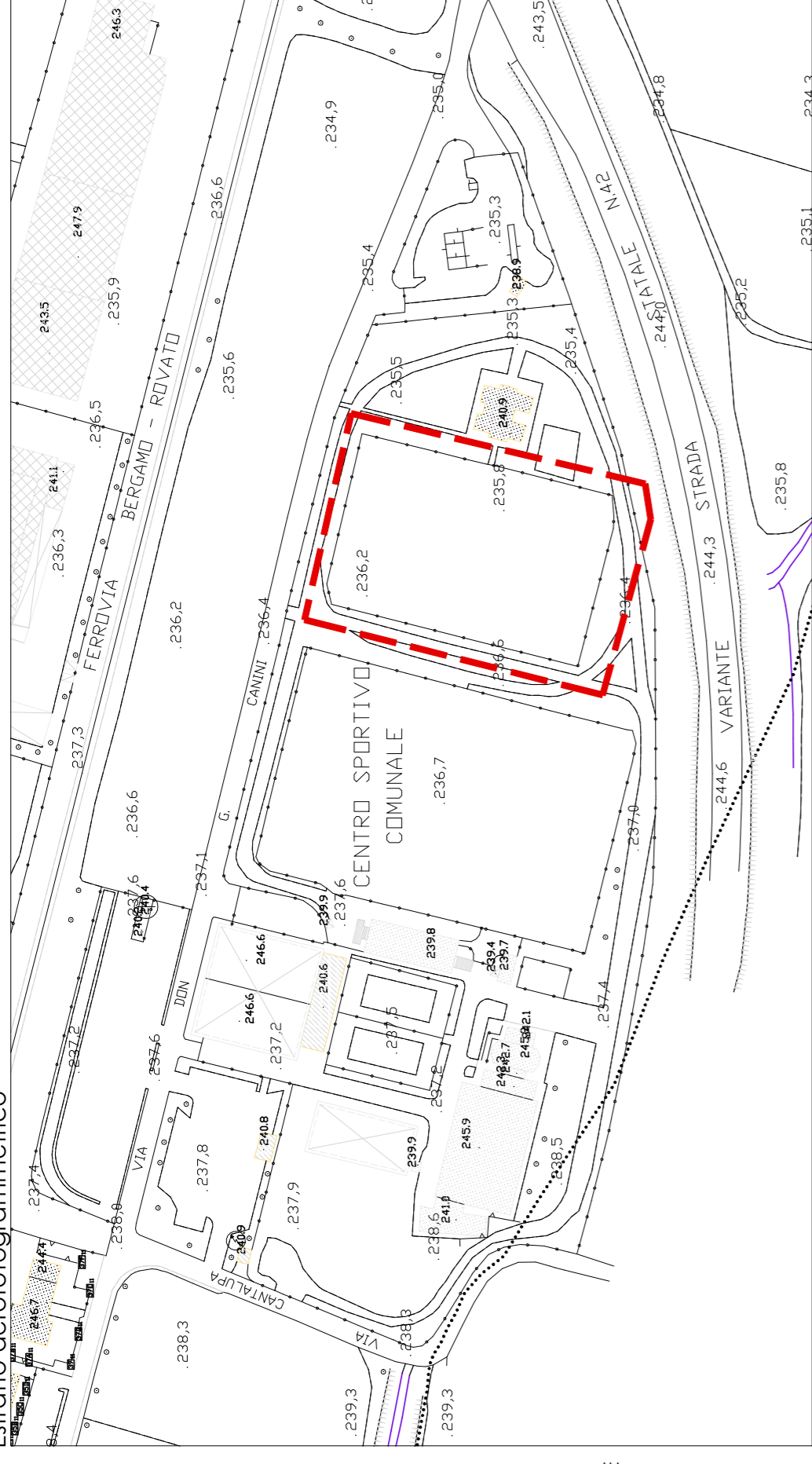

Estratto mappa

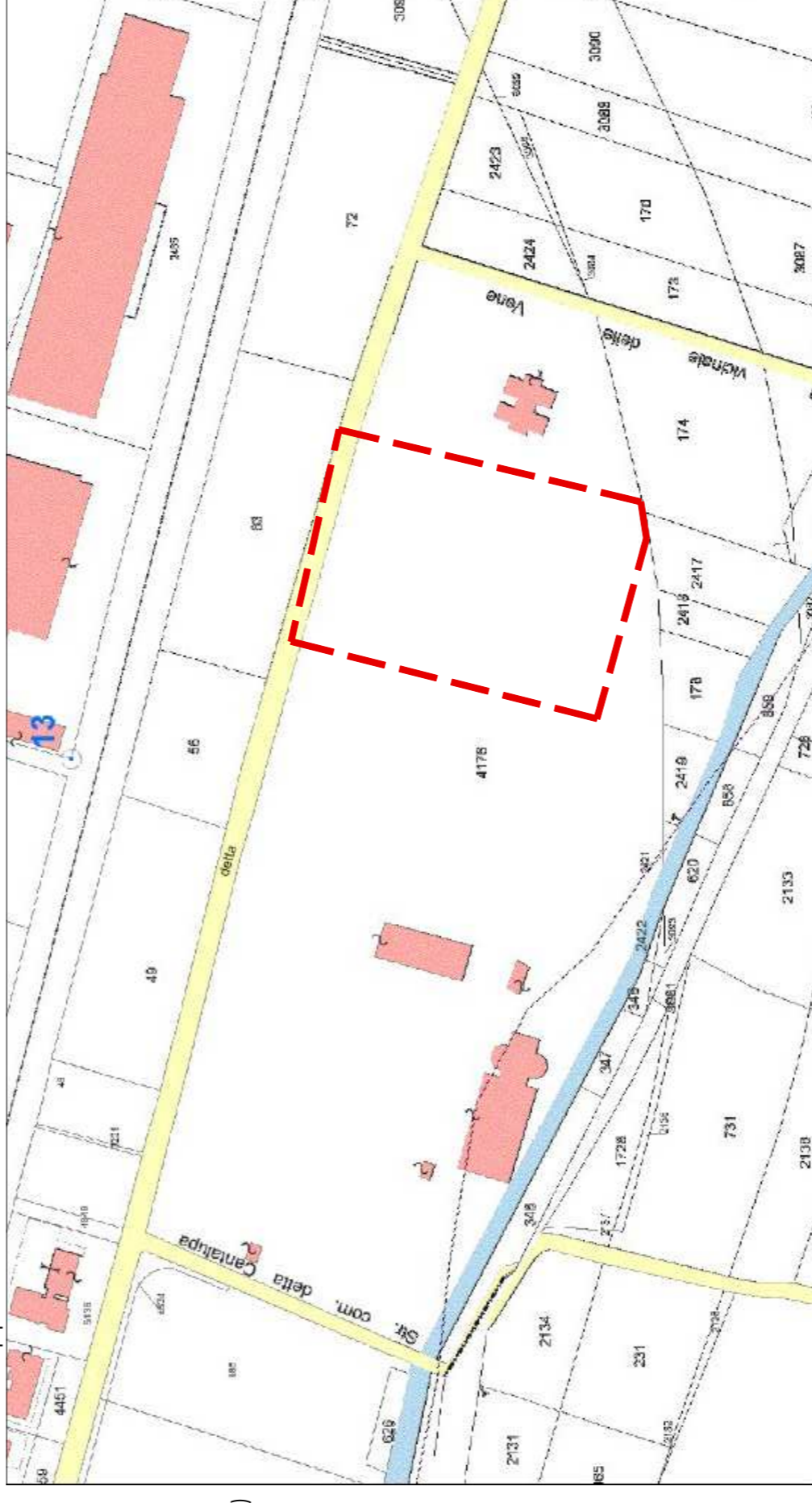

area dell'intervento



studio28architettura
S.P.A. - C.H.I.T.S.I.T.S.I.B.S.I.S.I.L.I.
24128 Bergamo, via Nubio 28/G Tel. 035.243747 Fax 035.246074
info@studio28.it

Arch. Alberto Roscini
Iscritto Albo Arch. Bg n.645

Arch. Francesco Di Prisco
Iscritto Albo Arch. Bg n.1.493

Arch. Marco Benedetti
Iscritto Albo Arch. Bg n. 2156

COMMITENTE
Comune di Albano Sant'Alessandro (BG)

OGGETTO
Progetto esecutivo per i lavori di trasformazione del campo da calcio da sabbia calcarea a erba artificiale

TAVOLA
Estratti urbanistici

01

scala
1:2000

DATA
Dicembre 2018

SIGLA
2135-esec-01