

PROSPETTO C-C- NORD

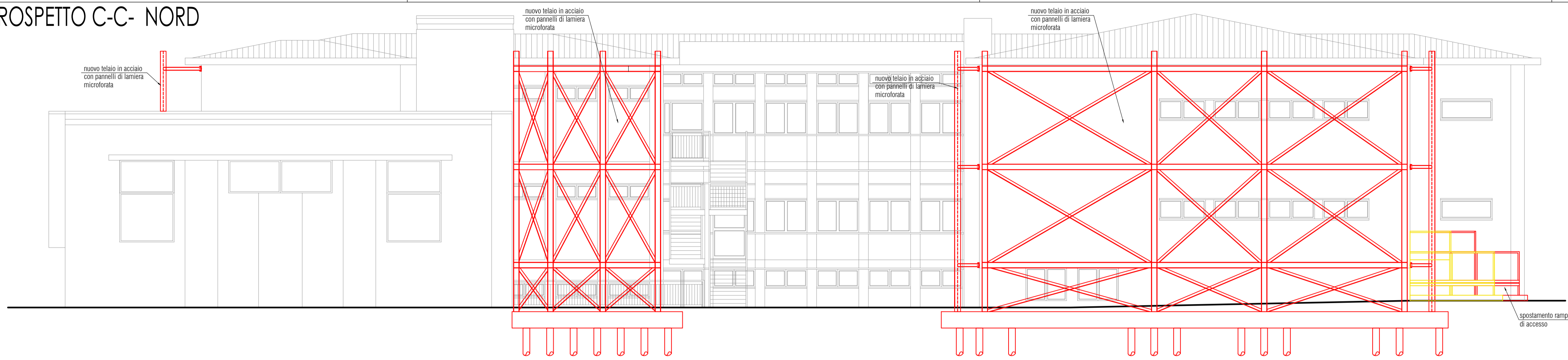

PROSPETTO SUD D-D

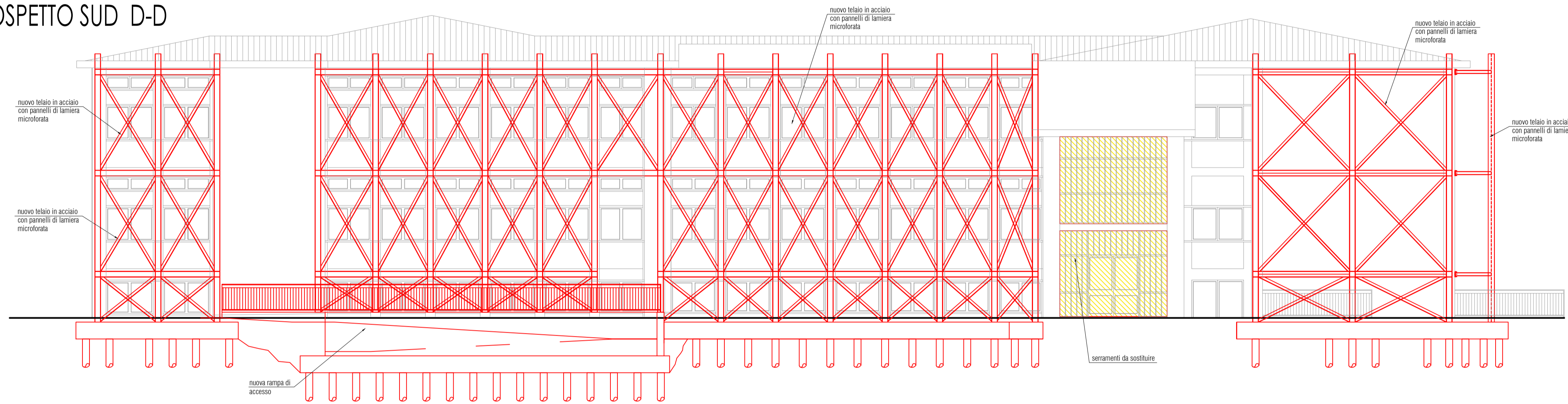

PROSPETTO E-E EST

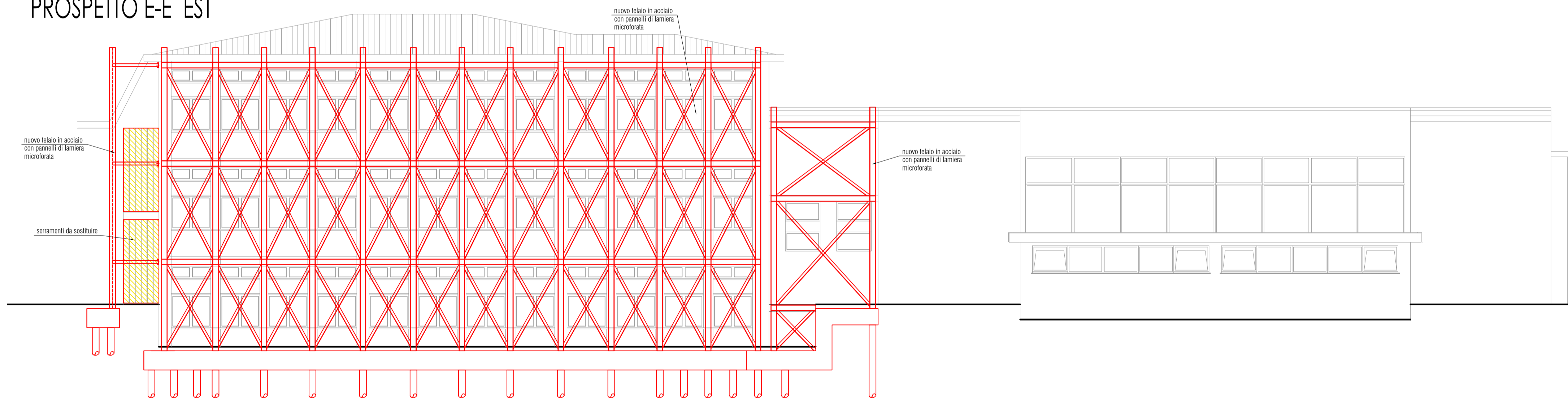

PROSPETTO F-F- OVEST

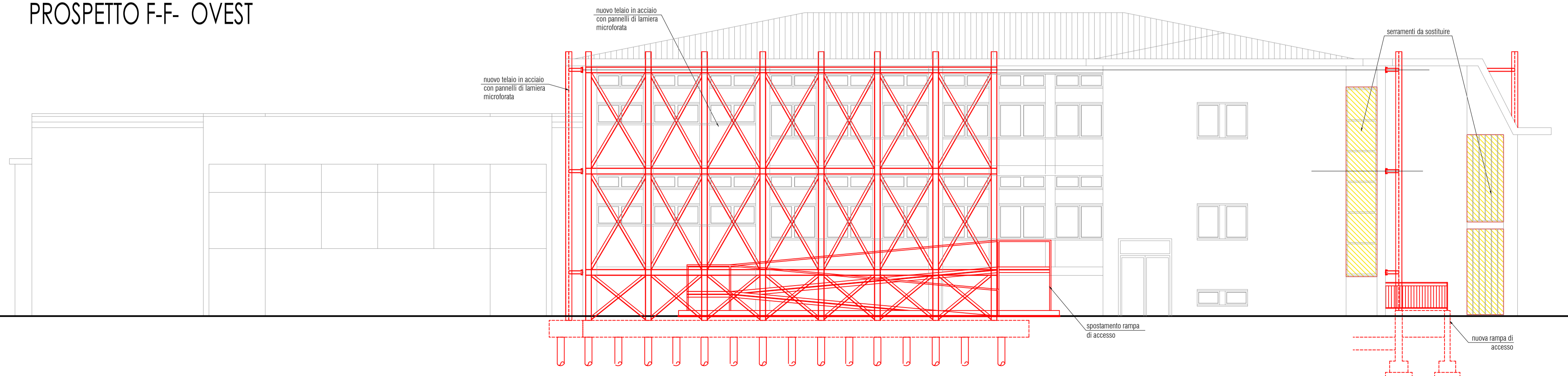

PROGETTISTA:



Di.Mo.Re.s.r.l - Spin-off accademico dell'Università degli studi di Bergamo  
Sede Legale: Via Oberdan1/A - 25128 Brescia  
Capitale sociale 10.000 euro i.v  
REA BG 537054 - Registro Imprese BG, Codice Fiscale e Partita IVA 03472670987

PROGETTO: Esecutivo di adeguamento sismico della scuola elementare di Albano Sant' Alessandro

INDIRIZZO: Via Dante Alighieri,11 - CAP24061 - Albano Sant'Alessandro (Bg)

COMMITTENTE: Comune di Albano Sant'Alessandro

DATA:30/03/2018

SCALA: 1:100

FORMATO: A1

OGGETTO: COMPARATIVA PROSPETTI

TAV.: E23