

# PLANIMETRIA

individuazione sezioni e prospetti

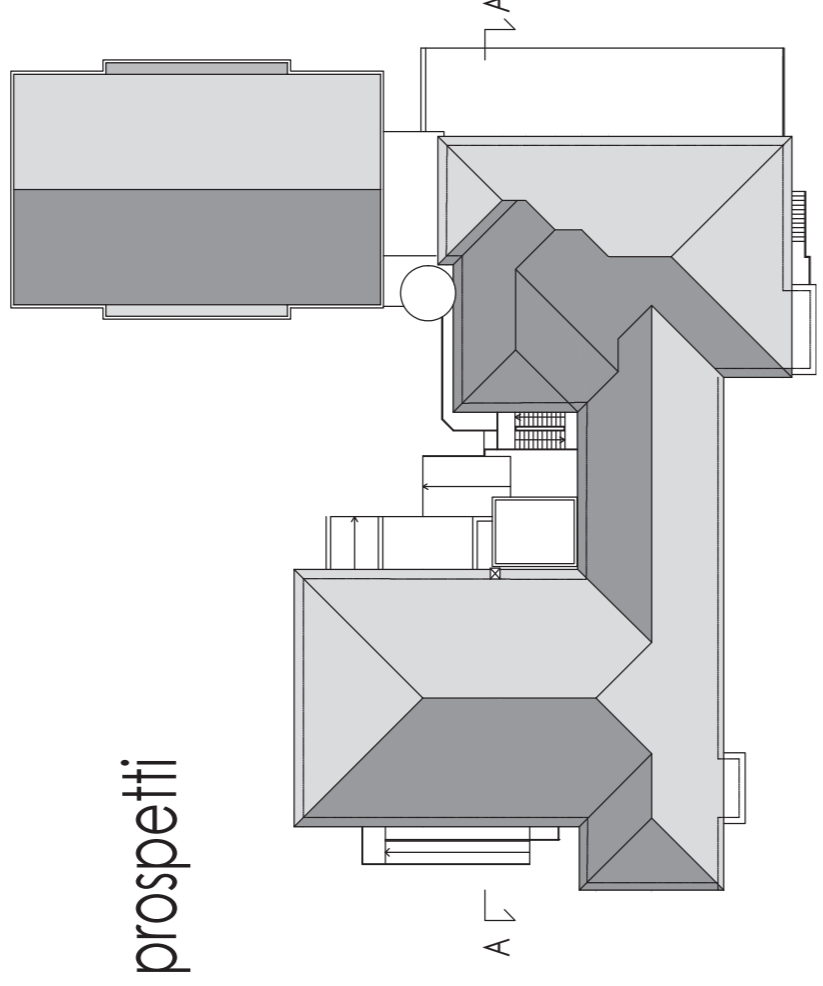

# SEZIONE A - A

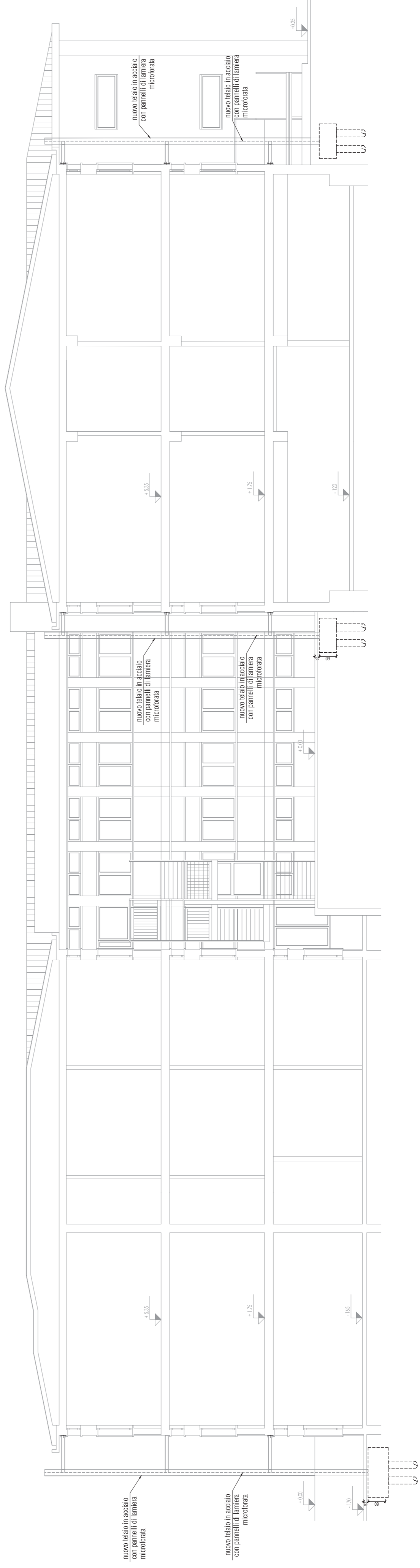

PROGETTISTA:



Di.Mo.Re.s.r.l. - Spin-off accademico dell'Università degli studi di Bergamo  
Sede Legale: Via Oberdan 1/A - 25128 Brescia  
Capitale sociale 10.000 euro i.v.  
REA BG 57054 - Registro Imprese BG, Codice Fiscale e Partita IVA 03472670987

PROGETTO: **Esecutivo di adeguamento sismico della scuola elementare di Albano Sant' Alessandro**

INDIRIZZO: Via Dante Alighieri, 11 - CAP24061 - Albano Sant' Alessandro (Bg)

COMMITTENTE: **Comune di Albano Sant' Alessandro**

DATA: 28/06/2018

SCALA: 1:100

FORMATO: A1

OGGETTO: **STATO DI PROGETTO SEZIONI**

TAV.: **E18**