

PROSPETTO C-C- NORD

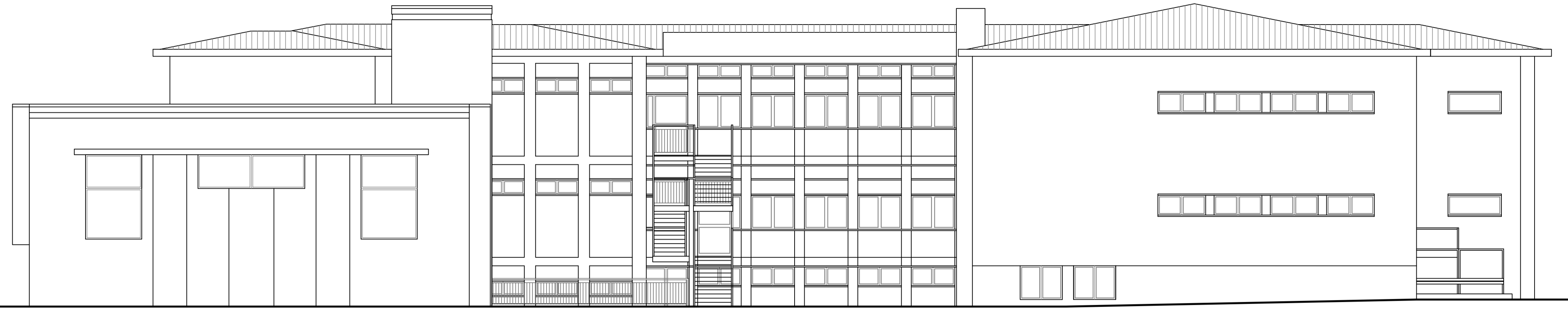

PROSPETTO SUD D-D

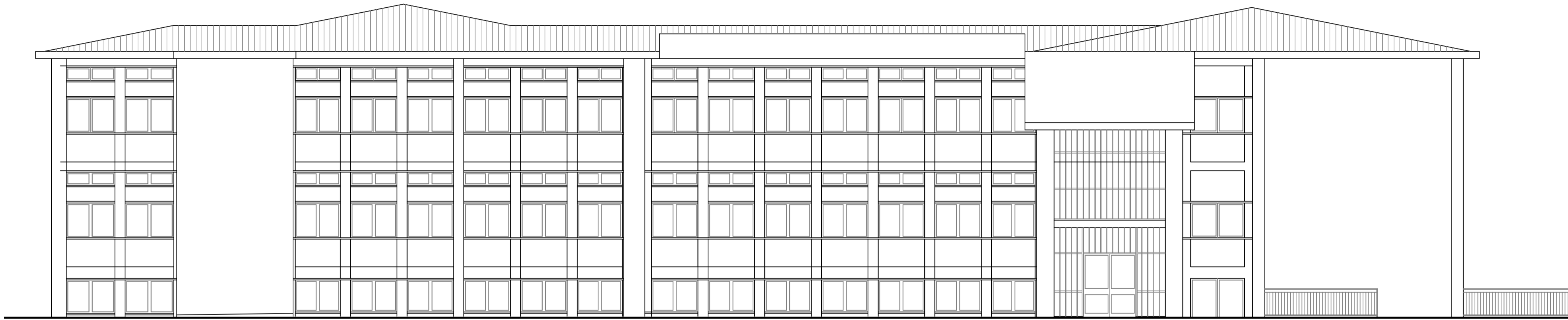

PROSPETTO E-E EST



PROSPETTO F-F- OVEST

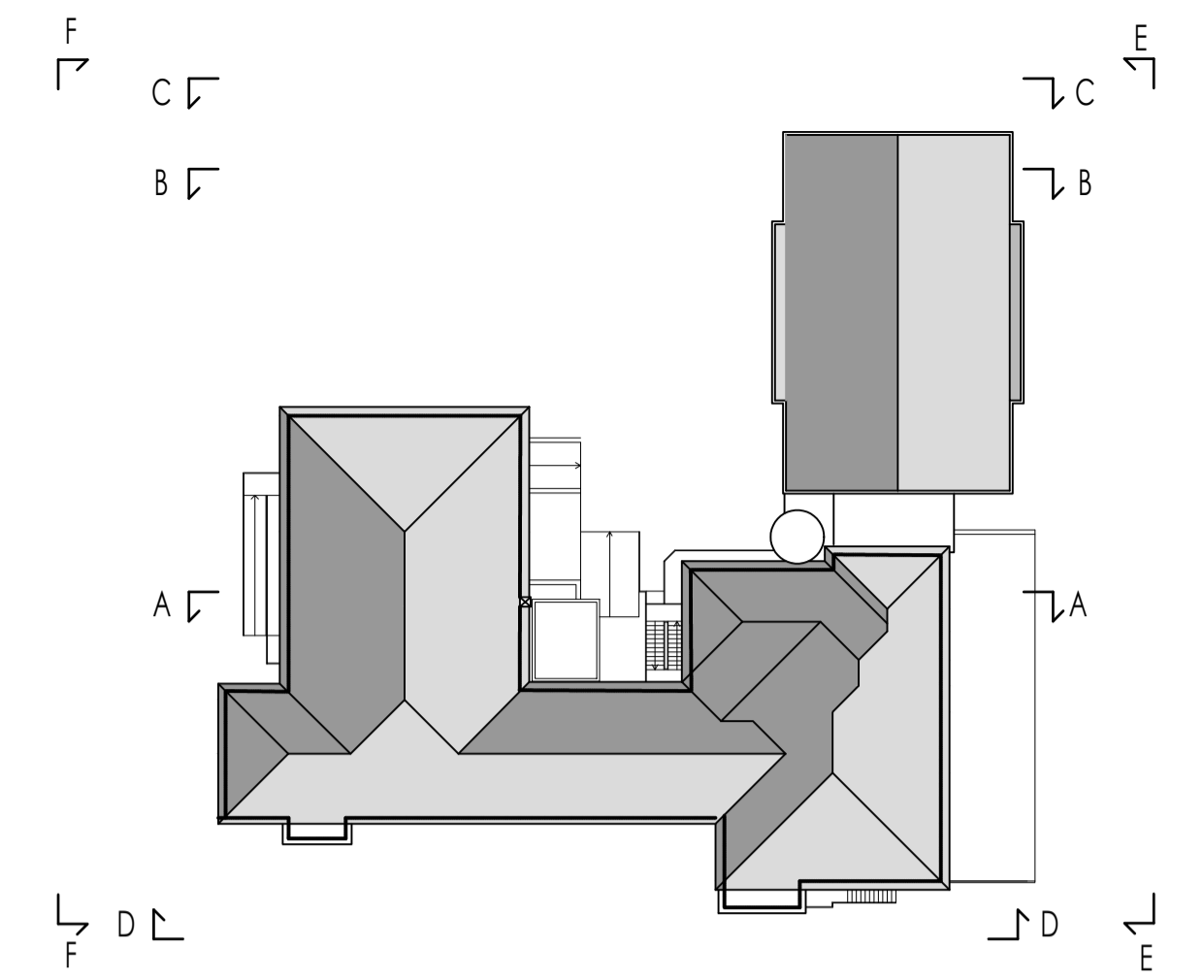
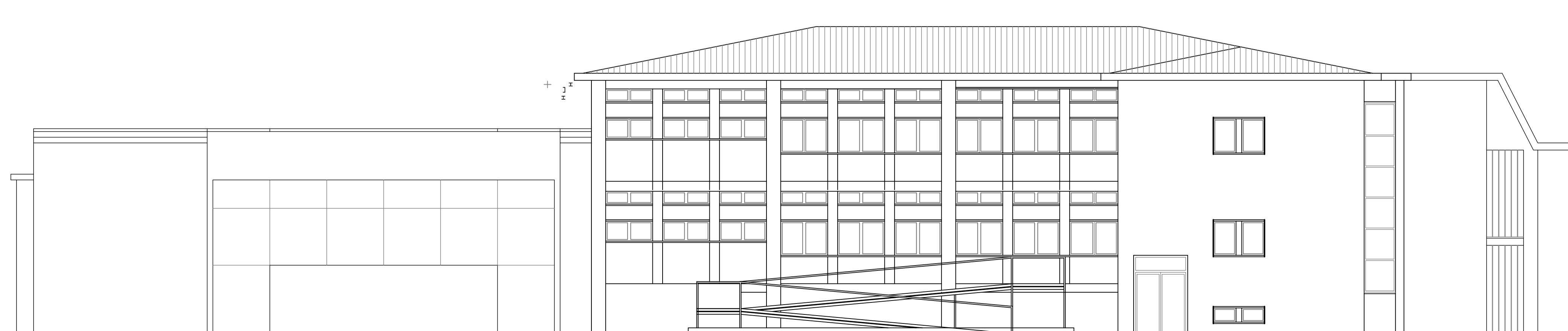

PLANIMETRIA individuazione sezioni e prospetti



PROGETTISTA:



Di.Mo.Re.s.r.l - Spin-off accademico dell'Università degli studi di Bergamo
Sede Legale: Via Oberdan 1/A - 25128 Brescia
Capitale sociale 10.000 euro i.v
REA BG 537054 - Registro Imprese BG, Codice Fiscale e Partita IVA 03472670987

PROGETTO: Esecutivo di adeguamento sismico della scuola elementare di Albano Sant' Alessandro

INDIRIZZO: Via Dante Alighieri, 11 - CAP24061 - Albano Sant' Alessandro (Bg)

COMMITTENTE: Comune di Albano Sant' Alessandro

DATA: 26/06/2018

SCALA: 1:100

FORMATO: A1

OGGETTO: STATO DI FATTO
PROSPETTI

TAV.:
E10