

Prospetto Nord - Stato di progetto

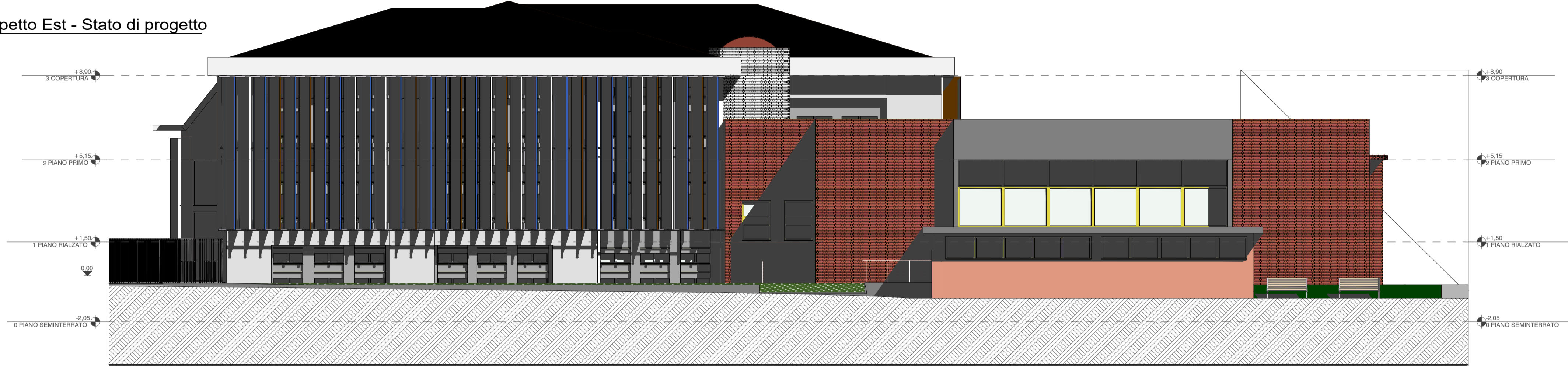

Prospetto Est - Stato di progetto



Prospetto Sud - Stato di progetto



Prospetto Ovest - Stato di progetto

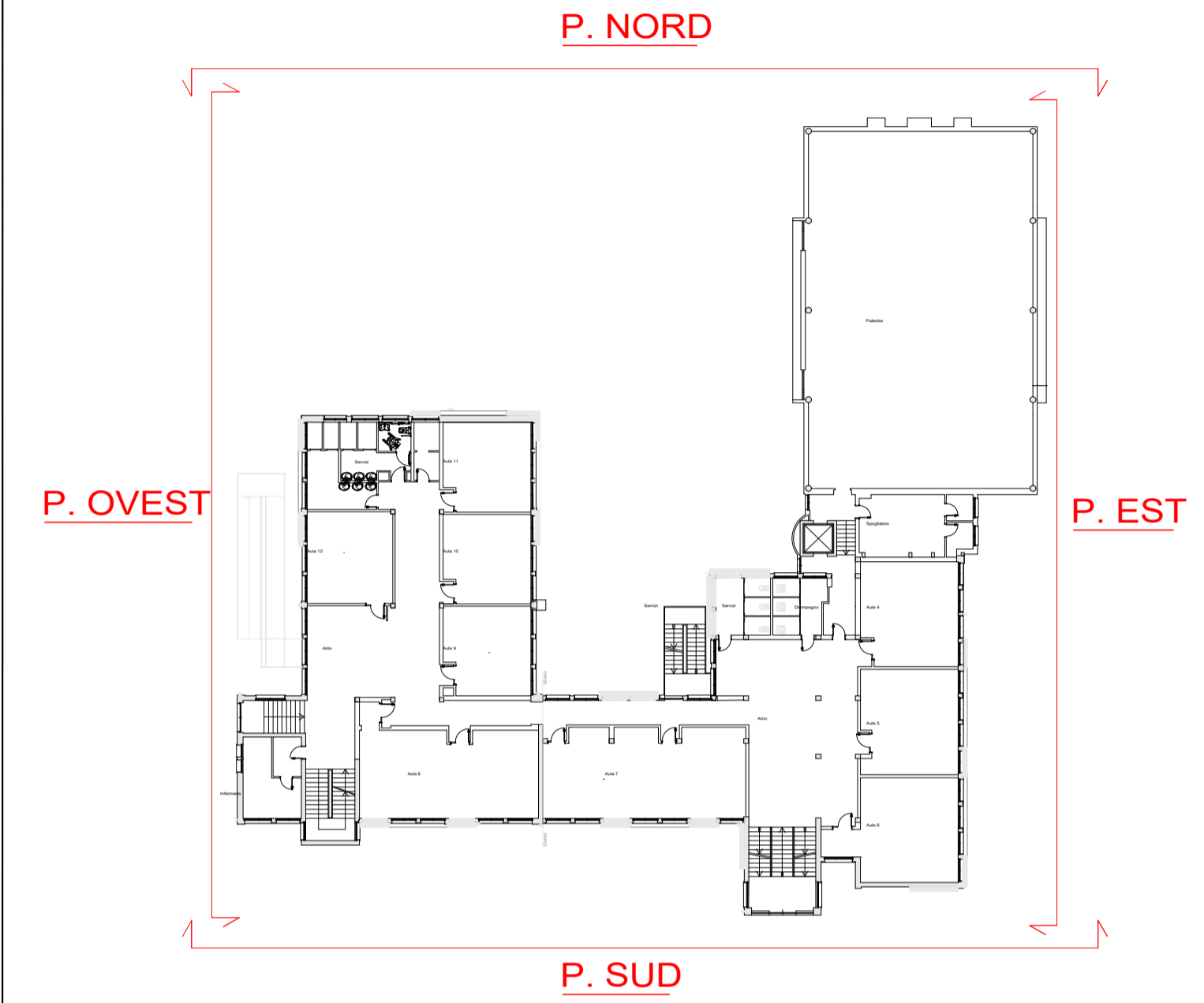
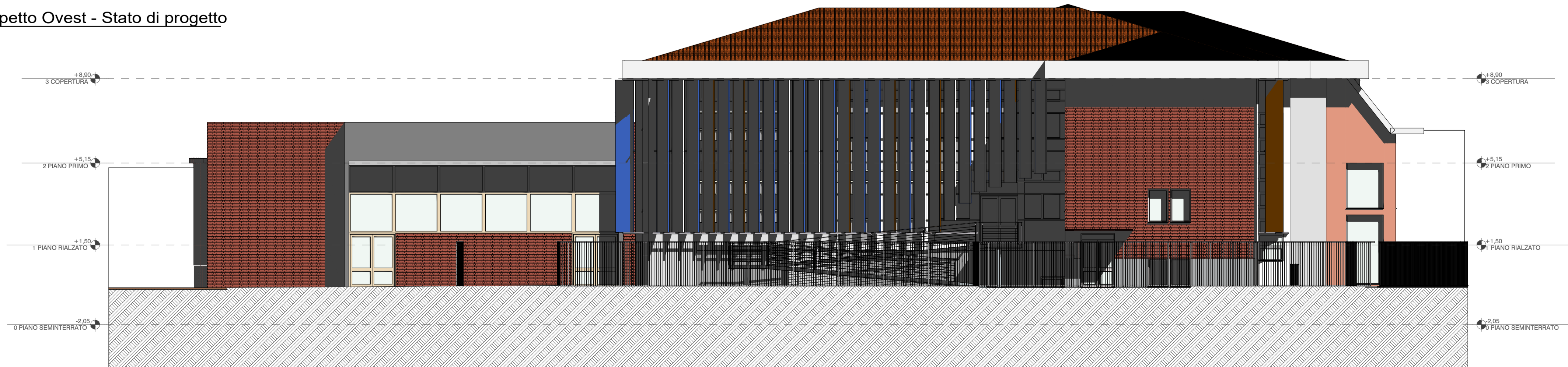

COMUNE DI ALBANO SANT'ALESSANDRO  
Provincia di Bergamo

COMMITTENTE:  
COMUNE DI ALBANO SANT'ALESSANDRO - Piazza dei Caduti, 2

PROGETTO ESECUTIVO  
ADEGUAMENTO SISMICO SCUOLA PRIMARIA DI ALBANO



ELAB.  
M02

Prospetti opere di miglioria

FILE:  
g.M02\_C315\_C.Albano S.A\_Ad.SC.Prim\_EX\_EG01\_R00

REV.	DATA	DESCRIZIONE	PROG.	COLLAB.	APPROVATO
00	05/02/2021	EMISSIONE	F.F. (DT)	A.L.	F.F. (DT)

Il Progettista strutturale e Direttore Tecnico: Ing. Alessandro Poli  
Il Progettista architettonico e Direttore Tecnico: Geom. Fabiano Faini

**Di.Mo.Re.**  
Via Oberdan 1/A - 25128 Brescia  
Telefono : 030 7283039

**DELTA PROJECT** s.r.l.  
Via Bologna, 9/a - 25075 Nave (BS)  
Telefono : 030 2532734

Ing. **Alberto Micheli**  
Via F.lli Bandiera, 2 -  
24048 Treviolo (BG)  
Telefono : 035 6221267

SCALA -

FORMATO A1